

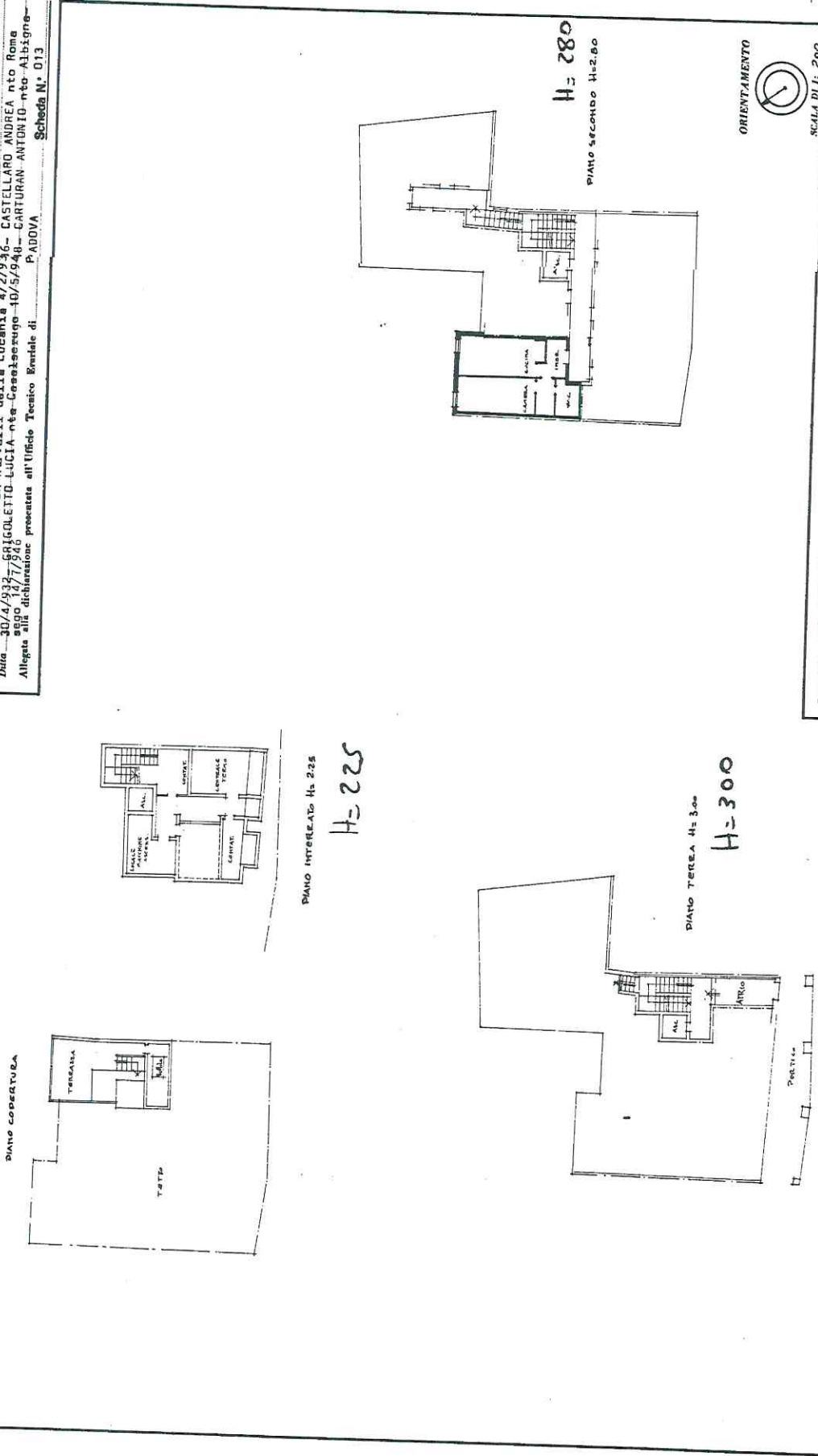

**MINISTERO DELLE FINANZE**  
**DIREZIONE GENERALE DEL CATASTO E DEI SERVIZI TECNICI ERARIAI**  
**NUOVO CATASTO EDILIZIO URBANO**  
(A. DICRETTO-LEGE 11 APRILE 1968, N. 161)  
 Padovana dell'immobile adriato nel Comune di PADOVA  
 CASTELLARO ANNAMARIA n. Valli delle Lucania 4/2/936 - CASTELLARO ANDREA n. to Roma  
 Dato 30/4/937 - BRIGOLETTO LUCIA n. te Godestruzio 40/5/948 - CARTURAN ANTONIO n. to Albino-  
 sigo 4/7/7946  
 Allegate alla dichiarazione presentata all'Ufficio Tecnico Erariale di PADOVA  
 Scheda N. 013



ORIENTAMENTO   
 SCALA DI 1:200

Compilata dal  
 geom. RENZO DALAN  
 iscritto all'Albo dei geometri  
 della Provincia di Padova  
 DATA: MARZO 1975  
 Firma: *R. DALAN*

SPAZIO RISERVATO PER LE ANNOTAZIONI D'UFFICIO  
 DATA 28 GIU. 1975  
 PROF. N. *R. DALAN*



Catasto dei Fabbricati - Situazione al 05/03/2020 - Comune di PADOVA (G224) - < Foglio: 90 - Particella: 276 - Subalterno: 14 >  
 VIA CECILIA DE' DATTOLI 25

Ultima planimetria in atti